

KRISTIANSMINDE TIDENDE



April 2024

Demenscenter Kristiansminde

TLF.: 46 31 67 00

Ledelse: Træffes på hverdage og efter aftale

Centerleder
Anders Christensen
Tlf. 30 84 13 88
anderschris@roskilde.dk

Souschef
Naja Nilsson
Tlf. 30 84 13 39
najan@roskilde.dk

Afdelingsleder
Hus 4 + 6
Annica Prehn
Tlf. 24 90 70 88
annicas@roskilde.dk

Afdelingsleder
Hus 8 + Seniorhøjskole
Katherine Ratgen
Tlf. 30 84 14 71
katherineapr@roskilde.dk

Afdelingsleder
Hus 10 + 12
Rasmus Andersen
tlf. 30 58 64 48
rasmusba@roskilde.dk

Hovednummer til husene:

Hus 4:	46 31 68 31
Hus 6:	46 31 68 33
Hus 8:	46 31 68 35
Hus 10:	46 31 68 37
Hus 12:	46 31 68 39

Nyt fra ledelsen

Kære beboere og pårørende.

Påsken er over os og det er selvfølgelig en højtids som fejres på Demenscenter Kristiansminde. Vi har handlet lidt ekstra chokolade, sodavand og øl, som beboerne kan hygge sig med i påskedagene. Ligeledes har vi købt lidt blomster til alle huse. Vi har også holdt en rigtig hyggelig påskefrokost med god mad fra køkkenet.

Køkkenet er nu lukket og vi er begyndt at bage morgenbrød selv i husene. Dette skaber stor glæde for beboerne, når der om morgenen dufter af friskbagt brød i husene. Det opleves, at det øger appetitten og skaber en dejlig start på dagen for alle.

Vi roder stadig på centergangen efter Seniorhøjskolen er udvidet. Vi planlægger, at få de sidste ting på plads i løbet af april. Vi beklager eventuelle gener det måtte medføre.

I marts har vi haft nogle huse, hvor beboere har været smittet med Roskildesyge. Det lader til, at det værste er overstået og forhåbentligt er det snart helt overstået. Sådanne udbrud håndteres naturligvis med stor alvorlighed og alt iværksættes, for at undgå yderligere smittespredning.

I marts har vi også haft uanmeldt tilsyn med den nye tilsynsmodel i Roskilde Kommune - Samskabt tilsyn. På det næstkommende kvalitetsrådsmøde, hvor både Bruger- og pårørenderådet og nogle medarbejdere er med, vil den sundhedsfaglige konsulent præsentere fundene ved tilsynsbesøget. På samme måde vil kvalitetsrådet drøfte, hvordan der kan arbejdes videre med at styrke kvaliteten ud fra de forskellige områder.

I sidste uge havde vi besøg af to små heste, som rigtig mange beboere hilste på. Beboerne havde en skøn formiddag og det skabte stor glæde blandt beboerne. De frivillige som kom med deres heste blev rørt over den glæde det skabte og det blev hurtigt aftalt, at de gerne vil komme igen allerede den 11. april.

I ønskes alle en rigtig god påske.

De bedste hilsner til jer alle

Annica, Katherine, Naja, Rasmus og Anders

Tilbud til pårørende

På Demenscenter Kristiansminde vil vi rigtig gerne favne pårørende og være med til at skabe netværk blandt pårørende. Således har vi startet en ny pårørendegruppe op, så vi nu har to pårørendegrupper:

Pårørendegruppe for ægtefæller

Gruppen er et tilbud til ægtefæller til beboere på Demenscenter Kristiansminde. Der er mulighed for at udveksle erfaring, oplevelser og meget andet i gruppen. Der er plads til flere ægtefæller. Gruppen mødes på følgende dage:

Onsdag den 24. april 2024 kl. 13.30 - 15

Onsdag den 19. juni 2024 kl. 13.30 - 15

Til møderne deltager psykomotorisk terapeut Benedikte Okkels Knudsen, tlf. 4631 6679, benedikteok@roskilde.dk.

Hvis I ønsker at deltage eller har spørgsmål om gruppen, er I velkomne til at kontakte Benedikte.



Tilbud til pårørende

Pårørendegruppe for voksne børn og søskende

Gruppen henvender sig til voksne børn og søskende af vores beboere på Demenscenter Kristiansminde. Vi afholdte det første møde i juni 2022 og der er ligeledes plads til endnu flere i gruppen. Der er ikke planlagt møder for nuværende, men nye mødedatoer er undervejs.

Til møderne deltager afdelingsleder Naja Nilsson, tlf. 3084 1339 og psykomotorisk terapeut Benedikte Okkels Knudsen, tlf. 4631 6679, benedikteok@roskilde.dk.

Hvis I ønsker at deltage eller har spørgsmål om gruppen, er I velkomne til at kontakte Naja eller Benedikte.



Facebookgruppe for pårørende

En gruppe pårørende har oprettet Facebookgruppen under navnet: "Pårørendegruppe (ikke ægtefæller) Kristiansminde". Alle pårørende er velkomne i denne Facebookgruppe på trods af navnet.

Link: <https://www.facebook.com/groups/3238007786454810>



AKTIVITETSKALENDER – APRIL

DATO	AKTIVITET	PLACERING/TIDSPUNKT
1/4		
2/4	GUDSTJENESTE	CAFÉEN KL 13.00
3/4	GÅ-VENNER	HOVEDINDGANGEN KL. 11.15
	GYMNASTIK	CAFÉEN KL 11.15
4/4	ERINDRINGSDANS	CAFÉEN KL. 13.00
5/4	GYMNASTIK	CAFÉEN KL 11.15
6/4		
7/4		
8/4	GYMNASTIK	CAFÉEN KL 11.15
9/4	ERINDRINGSDANS	CAFÉEN KL. 13.00
10/4	GYMNASTIK	CAFÉEN KL 11.15
11/4	HESTE PÅ BESØG	GRÆSAREALET MELLEM HUS 10 OG 12 KL. 10.30
12/4	GYMNASTIK	CAFÉEN KL 11.15
13/4		
14/4		
15/4	GYMNASTIK	CAFÉEN KL 11.15
16/4	FORÅRSSANGE MED SØSTERLOGE NR. 5 DRONNING MARGRTHE	CAFÉEN KL 14.00
17/4	KIRKELIGT ERINDRINGSVÆRKSTED (<i>Deltagelse efter aftale</i>)	MØDELOKALE 1 KL. 10.15- 11.30
	FÆLLES SANG V. HENRIK OG JOHANNES	CAFÉEN KL. 10.30
18/4		

19/4	GYMNASTIK	CAFÉEN KL 11.15
20/4		
21/4	SØNDAGSUNDERHODNING V. KRISTIANSMINDES VENNER	CAFÉEN KL. 14.00
22/4	GYMNASTIK	CAFÉEN KL 11.15
23/4	SØREN WESTERHOLM SPILLER	CAFÉEN KL 11.00 HUS 4 KL. 13.30 HUS 6 KL. 14.30
24/4	GYMNASTIK SØREN WESTERHOLM SPILLER	CAFÉEN KL. 11.15 HUS 8 KL. 13.30 HUS 10 KL. 14.30 HUS 12 KL. 15.30
25/4	ERINDRINGSDANS	CAFÉEN KL. 13.00
26/4	GYMNASTIK	CAFÉEN KL. 11.15
27/4		
28/4		
29/4	GYMNASTIK	CAFÉEN KL. 11.15
30/4	ERINDRINGSDANS	CAFÉEN KL. 13.00



Kirsten S. H. Jytte Lykke Randi Kirsten Chr. Irene Hanne Lilian

Navn:	E-mail:	Telefon:	Rolle:
Kirsten Smidt Hansen	kish@hansenpost.dk	20879461	Formand Booker/grafisk arb.
Jytte Daniël Skov	Jytte.daniel@gmail.com	30512246	Kasserer/kontakt
Irene Lundh	irenelundh@gmail.com	40853071	Næstformand
Lykke Johansen	lykke-johansen@outlook.dk	40920250	Bestyrelse
Randi Pelck	randi@pelck.dk	25783851	Bestyrelse Referent
Lilian Andersen	lilian.andersen2210@gmail.com	25115672	Bestyrelse
Hanne Poulsen	Hanne@skumbanan.dk	21969304	Bestyrelse Frivillige
Kirsten Christensen	Kirsten.mogens.due@gmail.com	21266531	Bestyrelsessuppleant Frivillig
Anna Jørgensen	anelmajo@weebsspeed.dk	20763469	Bilagsgodkender Frivillig
John Nielsen	john-nielsen@hotmail.com	20315761	Bilagsgodkender

Ved arrangementer mødes vi i cafeen 13.30 til borddækning. Klar til kl. 14. Afrydning kl. 15.30 til kl. 16.00



Kristiansmindes Venner er en forening, som har bestået i ca. 17 år og arrangerer månedlige musik- og koncertoplevelser Kristiansmindes brugere og deres pårørende.

Vores arrangementer, som afholdes på søndag eftermiddage er populære og der deltager hver gang omkring 80 personer.

Kristiansmindes Venner (KMV) har indtil nu haft mulighed for at arrangere 12 årlige musikoplevelser for det årlige tilskud vi har modtaget fra Roskilde Kommune. Indtil nu har der ikke været kontingentbetaling til KMV, da vi har kunnet klare os med det kommunale tilskud.

I 2024 har Roskilde reduceret tilskuddet til 50% af tilskuddet i 2023 og det rækker kun til 5-6 arrangementer.

Det blev ved KMVs årsmøde d. 11.2.2024 foreslået at KMV prøver at finde sponsorer til arrangementerne og undersøge muligheder for fondsansøgninger.

Derudover besluttedes det at høre om brugerne og de pårørende frivilligt vil støtte foreningens arbejde med et "kontingent" i 2024 på 100 kr pr. enkeltperson (flere "medlemskaber" pr. beboer er således mulige).

Det skal understreges at alle brugere af Kristiansminde og deres pårørende selvfølgelig fortsat er velkomne til KMVs arrangementer, uanset om man støtter foreningen økonomisk.

Har du/l som pårørende til en bruger af Kristiansminde lyst og mulighed for støtte KMV med 100 kr i 2024?

Beløbet overføres til KMVs bankkonto i Nordea
Reg.nr. 2280 kontonummer: 5368 328 202

Med venlig hilsen
Bestyrelsen for Kristiansmindes Venner.

Formand Kirsten Smidt Hansen, 20 87 94 61, kish@hansenpost.dk





Årsberetning for Kristiansminde Venner 2023

Velkommen til årsmødet, 11.02. 2024

Velkommen til pårørende og borgere

Velkommen til de flittige frivillige til arrangementerne

Velkommen til bestyrelsen med hver deres "tjenester"

Velkommen til alle

Årsberetning ved formand Kirsten Smidt Hansen

Men hvad er Kristiansminde Venner for en sag?

I 2005 blev Kristiansminde Plejecenter åbnet i april, og inden året var omme, var der i hus 6 dannet et lørdagsarrangement i sofagruppen i opholdsstuen. Sange fra den danske sangbog med fortælling om forfatter og komponist fra en pårørende gav os mod på at danne en venneforening.

Langsomt men sikkert fik vi søgt penge til underholdning to gange om måneden. Det varede op til for et par år siden, da Corona gik i vejen for os. Her besluttede vi at der kun skulle underholdning en gang om måneden. Men også efter en reorganisering af Kristiansminde til nu at være et Demenscenter for borgerne stoppede os ikke.

Vi søgte fortsat frivilligpuljen i Roskilde Kommune og fik midler til underholdning, midler, der dog ikke strakte helt til budgettet, hvorfor Bruger- og Pårørende trådte til med større tilskud. Specielt til det store arrangement med besøg fra 5 professionelle musikere fra Ukraine – Dyvohrai – et novemberarrangement og 50% af udgifterne for det første arrangement i 2024. Mange tak for det.

Beløbene er blevet mindre og mindre år for år, og til 2024 har vi fået 12.000 kr. – halvdelen af det, vi fik i 2023. Det strækker ikke langt til det budget, vi regner med at nå op på, men vi håber at kunne søge tilskud fra BPR også i år. Så vi får de 11 søndage belagt. Og så skal vi ud i den pengestærke verden – fonde mfl. Og søge puljer. For at få underholdning på under 1.000 kr. findes ikke i dagens underholdningsverden, og det er heller ikke rimeligt med alt det arbejde, der ligger bag et arrangement.

Hvad gør en venneforening af forskel fra andre på et plejecenter?

Vi har som formål at ville underholde borgerne op til 11 gange om året, en søndag med 1 times underholdning efter kaffebord med kage. Der er stor variation på repertoire og også priser fra 500 til kr. 8000. Vi skeler ikke kun til prisen men også til underholdningens værdi, og hvad den kan give borgerne af glade smil, sang på læben og måske en dans. Ofte er der borgere, der vil danse, og det er så dejligt.

Efterhånden er tilstrømningen til vores arrangementer steget, og vi kommer tæt på de 60-70 personer af borgere, pårørende og personale samt frivillige, og det er vi meget glade og stolte over.

TAK TIL BORGERE, PÅRØRENDE OG PERSONALE

I 2023 var der følgende underholdning i cafeen: Leif Druedahl, Jeanette Ulriksholm, Anette Svåbæk, Bruno og Sigvard, Martin Walsted, Me & miss T, Lonni og Anni, Søren Westerholm, Bente Kure og Leif Ernsten og Herrekoret Loge 26. Arrangement med Dyvohrai fra Ukraine og Kia Ambus blev betalt af BPR.

Tak til de frivillige for deres engagement i at være med til at få en søndag eftermiddag til at blive en dejlig dag for borgerne

Borde flyttes rundt sammen med stole før borddækning, og indimellem har det givet lidt kaos fordi der f.eks. ikke var sat porcelæn frem. Manglende kommunikation har desværre været et problem, men nu, hvor Anders Christensen er leder, er han flink til at følge op på vores små klager i det praktiske. Serveringen med lækre kager, kan der ikke klages på 😊

Flere har været til Frivilligcentrets arrangementer og repræsenteret Kristiansmindes Venner. Tak for det.

Kasserer og formandsposterne blev sidste år vedtaget for et år. Jytte fik sidste år "et føj" i ny kasserer, nemlig Lillian Andersen, der træder til fra 2024. Jytte vil gerne fortsætte som menigt medlem af bestyrelsen. Stor tak til Jytte for mange års godt kassererarbejde. Og for mig har du også fungeret som min privatsekretær, idet du har kommunikeret mellem mig, bestyrelsen. Bruger- og Pårørende rådet og ledelsen af Demenscentret og det offentlige.

Formanden fik ikke "et føj", idet Randi Pelck i dag er valgt til Bruger- og Pårørenderådet og ikke kan tage flere frivillige poster. Hun vil dog gerne blive i bestyrelsen og være referent fremover. Jeg, formanden, står så stadig uden "et føj" til at overtage bookingposten, og ønsker derfor hjælp fremadrettet. Jeg er dog allerede i gang med at besætte de ledige søndage, men det er svært nu, vi ikke har så mange penge (booket 6 ud af 11 mulige).

Jeg vil slutte denne korte beretning og ønske for os alle, at vi kan fortsætte med at få de positive oplevelser til koncerterne en gang om måneden. For det har borgerne brug for i deres hverdag, med smil på læben og klap i hænderne 😊

KRISTIANSMINDES VENNER

Kirsten Smidt Hansen
Formand, 11. februar 2024



KRISTIANSMINDE VENNER INDKALDER TIL GENERALFORSAMLING

Søndag 11. februar 2024 kl. 16.00

Deltagere: 11 fremmødte (inkl. den siddende bestyrelse)

Dagsorden:	Referat:
1. Valg af dirigent.	John Nielsen
2. Valg af referent.	Randi Pelck
3. Valg af stemmetællere.	Skønnes ikke nødvendigt
4. Årsmødeberetning.	<p>Kirsten Smidt Hansen aflagde beretning (kopi er vedlagt som bilag).</p> <p>Det er et stort problem at Kristiansmindes Venner (KMV) har fået 50% færre penge i tilskud fra Roskilde Kommune i 2024 og formanden for Kristiansmindes Bruger Pårørende Råd (BPR) oplyste at BPR også har fået meget lavere kommunalt tilskud end tidligere. BPR har et bestyrelsesmedlem, som er i gang med at undersøge mulige fondsansøgninger. KMV kan evt. prøve at finde sponsorer til arrangementerne. Og enkelte pårørende har også reageret mht. private tilskud</p>
5. Kassereren fremlægger regnskab for 2023.	<p>Regnskabet var udsendt med dagsordenen. Jytte Daniel gennemgik regnskabet, som efterfølgende godkendes. D.d. er der kr. 11.052,83 til resten af 2024.</p>
6. Behandling af indkomne forslag. Forslag der ønskes behandlet på årsmødet skal være formanden: Kirsten Smidt Hansen, kish@hansenpost.dk i hænde senest 4. februar 2024	Ingen.
7. Fastlæggelse af kontingent.	<p>Indtil nu har der ikke været kontingent til KMV.</p> <p>Da der, pga. betydeligt reduceret tilskud fra Roskilde Kommune, er behov for flere penge til honorering af kunstnere. Det besluttes derfor at indføre et kontingent for frivilligt medlemskab af KMV på minimum kr. 100 pr. enkeltperson, der ønsker at støtte foreningen (flere pårørende pr. beboer kan således være medlem af KMV).</p> <p>Beløbet overføres til KMVs bankkonto i Nordea Reg.nr. 2280 kontonummer: 5368 328 202</p> <p>Dette kommunikeres ud i et særskilt bilag til dette referat og tilføjes i omtalen af KMV i velkomstfolderen til nye beboere.</p>

<p>8. Arrangementer og budget for 2024</p>	<p>Aftalte arrangementer for 2024:</p> <ul style="list-style-type: none"> • Januar: Steven Hart, KMV har betalt 50%, BPR 50%. • Februar: Bent Kværndrup, 1.000 kr. • April: Olga Polga: 500-1.000 kr. • Juni: Ublugrassband, 1.500 kr. • 9. oktober: Dyvohray, 6.000 kr. (beløbet søges hos Nordeas Fond) • December: Herreloge 26, donation til logens velgørenhedsarbejde på 1.000 kr. <p>Mangler endnu planlægning til 2024: marts, maj, august, september og november.</p> <p>Ved mødet kom der forskellige forslag fra mødedeltagerne til mulige arrangementer. Andre ideer kan sendes gerne til formanden</p> <p>Der er ikke udfærdiget budget for 2024, da vi afventer planlægning af arrangementer og mulige supplerende indtægter.</p>
<p>9. Valg af bestyrelsesmedlemmer og 2 suppleanter. På valg er:</p> <ul style="list-style-type: none"> • Afgår kasserer Jytte Daniel (ønsker alm. Bestyrelsespost) valgt for 1 år • Ny kassererpost udnævnes (for 2 år): forslag Lillian Andersen (aftalt i 2023) • Formand Kirsten Smidt Hansen (ønsker genvalg) valgt for 1 år • Suppleanter for 1 år 	<ul style="list-style-type: none"> • Jytte Daniel valgt for 1 år som menigt medlem af bestyrelsen. • Lillian Andersen valgt for 2 år som kasserer. • Kirsten Smidt Hansen valgt for 1 år som formand, men ønsker, hvis muligt, et "føl" med henblik på senere overtagelse af formandsposten – ingen melder sig. • Ingen suppleanter valgt. • Bestyrelsen består herudover af <ul style="list-style-type: none"> ○ Randi Pelck ○ Lykke Johansen ○ Irene Lundh ○ Hanne Poulsen ○ Kirsten Christensen
<p>10. Valg af 2 kritiske bilagskontrollører: Anna Jørgensen og John Nielsen er på valg</p>	<p>Anna Jørgensen og John Nielsen genvælges.</p>
<p>11. Andet</p>	<p>Tak til John Nielsen for arbejdet som dirigent.</p>

Kristiansminde Venner har bestået i ca. 17 år til stor glæde for borgere og pårørende. Månedlige musik- og koncertarrangementer og frivilliges hjælp til husets øvrige aktiviteter sætter spor i borgerne, der får et frirum i den ellers meget kendte hverdag.

v/formand Kirsten Smidt Hansen, 20 87 94 61, kish@hansenpost.dk



Underholdning v. Søren Westerholm

Søren kommer en gang om måneden og besøger alle dagligstuer. Her vil han synge og sprede god stemning blandt medarbejdere og beboere. Søren starter i et hus og bevæger sig rundt i husene. Søren kommer følgende dage:

Tirsdag den 23. april ca. kl. 13.30-15 i hus 4 og 6

og

Onsdag den 24. april ca. kl. 13.30-15.30 i hus 8, 10 og 12





MAN	Lammesteg	Æblekage
1	Med flødebagte kartofler, spinatsalat med appelsin	Med flødeskum og ribsgelé
TIR	Hakkebøf	Vafler
2	Med skysovs, bløde løg og asier	Med brombærsyltetøj og flødeskum
ONS	Stegt sild	Muldvarpeskud
3	Med hvid løgsovs og gulerodsråkost med sennep	(Sveskedessert)
TOR	Irsk stuvning	Panna cotta
4	Med rugbrød og rødbeder	Med hjemmelavet rabarbersirup
FRE	Kartoffeltimbale	Stikkelsbærgrød
5	Med svampesovs og rødbedesalat	Med fløde
LØR	Kogt kylling	Høsekødssuppe
6	Med peberrodssovs, gulerødder og persilledrys	Med boller og urter
SØN	Bøf stroganoff	Appelsinfromage
7	Med Kartoffelmos og surt	Flødeskum og hakket chokolade
MAN	Forloren and	Rabarbersuppe (lun)
8	Med skysovs, ribsgele og asier	Med frossen flødetop
TIR	Svampefrikadeller	Fløderand
9	Med stuvet hvidskål og rødbeder	Med karmelsauce
ONS	Pølser	Hindbærgrød
10	Med varm kartoffelsalat, sennep og ketchup	Med fløde
TOR	Fisk i fad	Rombudding
11	Med æbler, tomatsovs, ærter og citron	Med bærsovs
FRE	Stegt flæsk	Kærnemælksfromage
12	Med persillesovs og rødbeder	Med chokoladepynt
LØR	Stegt kylling	Fiskeanretning
13	Med skysovs, rabarberkompot og agurkesalat	Med flutes (kold)
SØN	Sprængt nakke	Sherryfromage
14	Med stuvet spinat og smørdampede gulerødder	Med chokolade og nødder
MAN	Fiskefrikadeller	Abrikosgrød
15	Med caperssovs, citron og gulerodsråkost	Med fløde
TIR	Farseret kalkunbryst	Baileysfromage
16	Med skysovs og bagte gulerødder	Med flødeskum og chokolade
ONS	Rødbedebof	Fersken
17	Med skysovs, gulerødder og agurkesalat	Med makronflødeskum
TOR	Kalvehjerter	Is
18	I flødesovs med kartoffelmos og tyttebær	Med karmelsauce
FRE	Frikadeller	Kirsebærmousse
19	Med stuvet ærter og gulerødder, samt surt	På makronbund med flødeskum
LØR	Mørbradgryde	Tarteletter
20	Med bacon, cocktailpølser og drueagurker	Med høns i asparges
SØN	Porchetta	Chokolademousse
21	Med stegte kartofler, skysovs, bagte løg og rysteribs	Med flødeskum
MAN	Boller i karry	Petit fours
22	Med løse ris og fine ærter	Små kager med fyld
TIR	Fisk florentine	Rødgrød
23	Med spinat, citron, hvidvinssovs og bagte gulerødder	Med fløde
ONS	Baconrulle	Blommer i rom
24	Med skysovs, rysteribs og agurkesalat	Med råcreme

MADSERVICE ROSKILDE KOMMUNE

APRIL 2024

Periode 1/04/2024 30/04/2024

Side 2

TOR	Brændende kærlighed	Hvid chokolademousse
25	Med rødbeder	Med rabarber
FRE	Lasagne	Pandekage
26	Med hvide bønner,rodfrugter og hvidkålsalat	Med is og jordbærsyltetøj
LØR	Skinkeschnitzel	Aspargessuppe
27	Med skysovs,brasede kartofler og fine ærter	Med friske grønne asparges
SØN	Rullesteg/persille	Cocktailfromage
28	Med skysovs,gulerødder og agurkesalat	Med flødetop
MAN	Kyllingefrikadeller	Rabarbergrod
29	Med stuvet spidskål og rødbeder	Med fløde
TIR	Medister	Cheesecake i glas
30	Med skysovs og hjemmekogt rødkål	Med brombær topping og pynt

Spørgsmål omkring allergener kontakt køkkenet



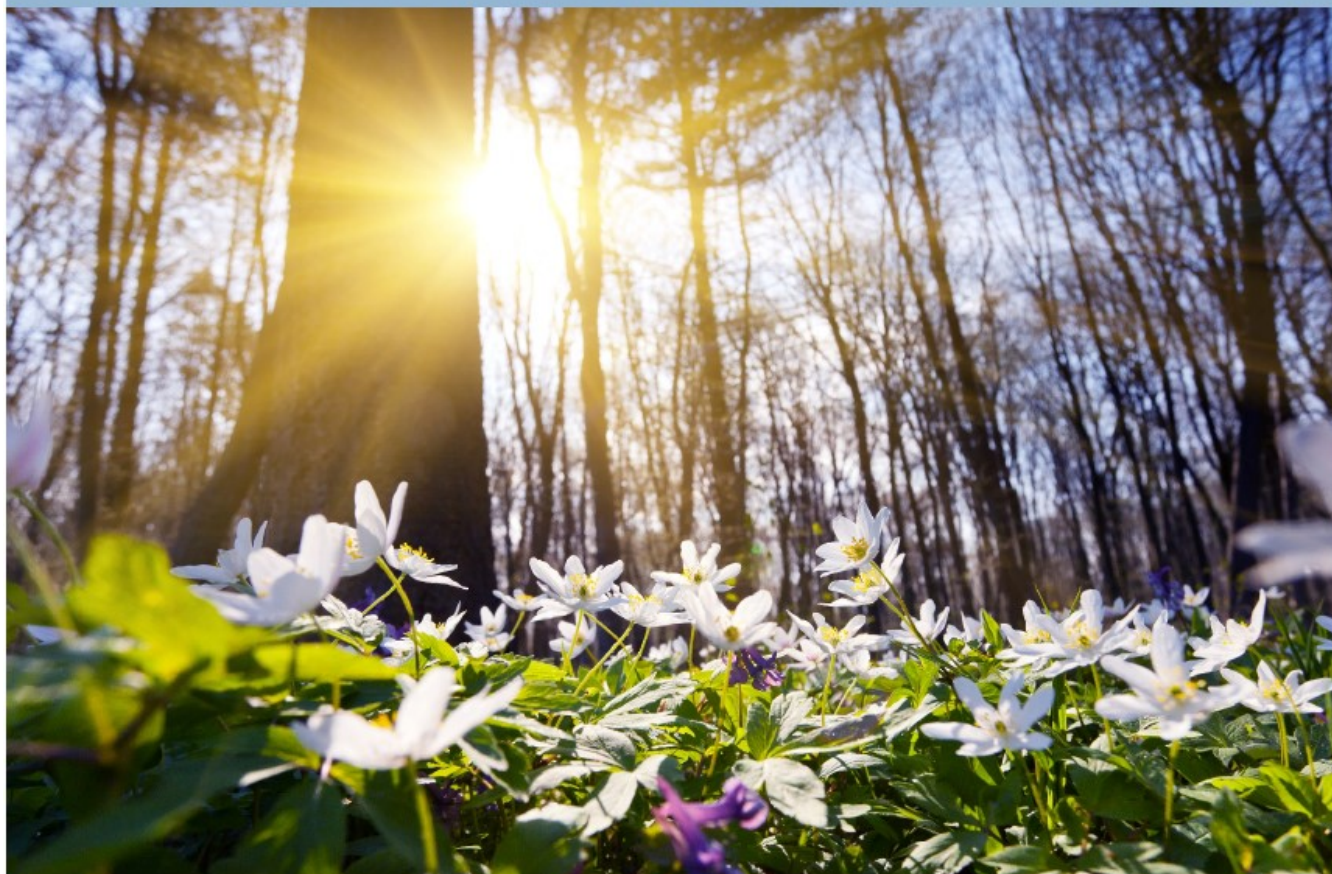

Marte Meo metoden

På Demenscenter Kristiansminde har vi taget Marte Meo metoden til os som den primære kommunikationsmetode i relationen mellem borgere og personalet.

Ved brugen af Marte Meo støttes borgere med demens i at bibeholde deres færdigheder længst muligt. Marte Meo metoden har vist sig at være særdeles givende i forhold til udviklingen af medarbejdernes samspilskompetencer og har bevirket at livskvaliteten integriteten og trivslen er øget hos borgere med demens.